Melodijska vežba za III razred

Mikaela S.Smičković
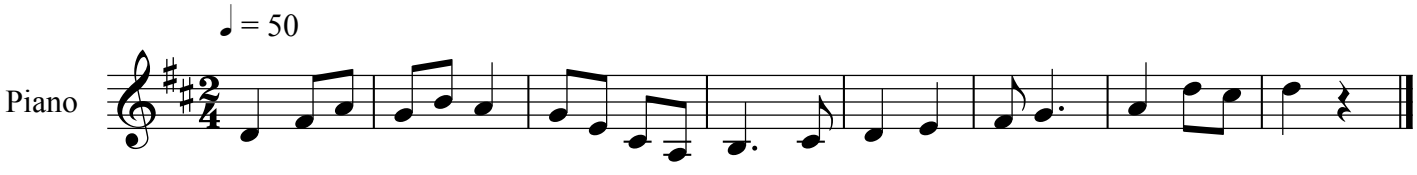
Draga deco i roditelji, ovo je melodijska vežba u D-dur lestvici koju treba da otpevate uz pomoć audio primera izgovarajući imena tonova solmizacijom i taktiranjem na dva.

Puno vas pozdravljamo, želimo vam jak imunitet i uspešan rad.

nastavnice solfedja

Copyright © Music&ART